

ÁGORA VALÈNCIA

Junio 2022 - Febrero 2023



WORLD DESIGN CAPITAL VALÈNCIA 2022: ÀGORA VALÈNCIA



World Design Capital Valencia 2022 presenta Àgora València, una instalación arquitectónica cuya construcción fusionará tradición y vanguardia, artesanía e industria, utilizando cerámica y madera de vareta, técnica artesanal tradicional utilizada por los artesanos falleros.

Con Àgora València la ciudad gana un espacio abierto a nuestros ciudadanos como herencia del poder transformador del diseño. Àgora València toma la inspiración de los pabellones que se ubicaron otras capitales del diseño como Helsinki o Taipéi, y contará con varias secciones complementarias: un espacio abierto a la participación ciudadana, una zona de exposición y un altavoz del diseño nacional e internacional junto a los mejores diseñadores y creativos de todo el mundo que visitarán Valencia durante todo el año de la capitalidad.

El diseño y la arquitectura internacionales llegan al corazón de Valencia para la Capital Mundial del Diseño 2022

El diseño valenciano llega al corazón de la ciudad mediterránea y lo hace desde un espacio arquitectónico sostenible, participativo e inclusivo que abrirá sus puertas en junio de 2022.

Como medio y catalizador de la democratización del diseño, el edificio se convertirá en el centro neurálgico de World Design Capital Valencia 2022. Acogerá actividades abiertas al público en general, al ecosistema de profesionales y a las asociaciones y empresas que tengan una fuerte relación con el diseño en todos sus formatos.

WORLD DESIGN CAPITAL VALÈNCIA 2022: ÀGORA VALÈNCIA

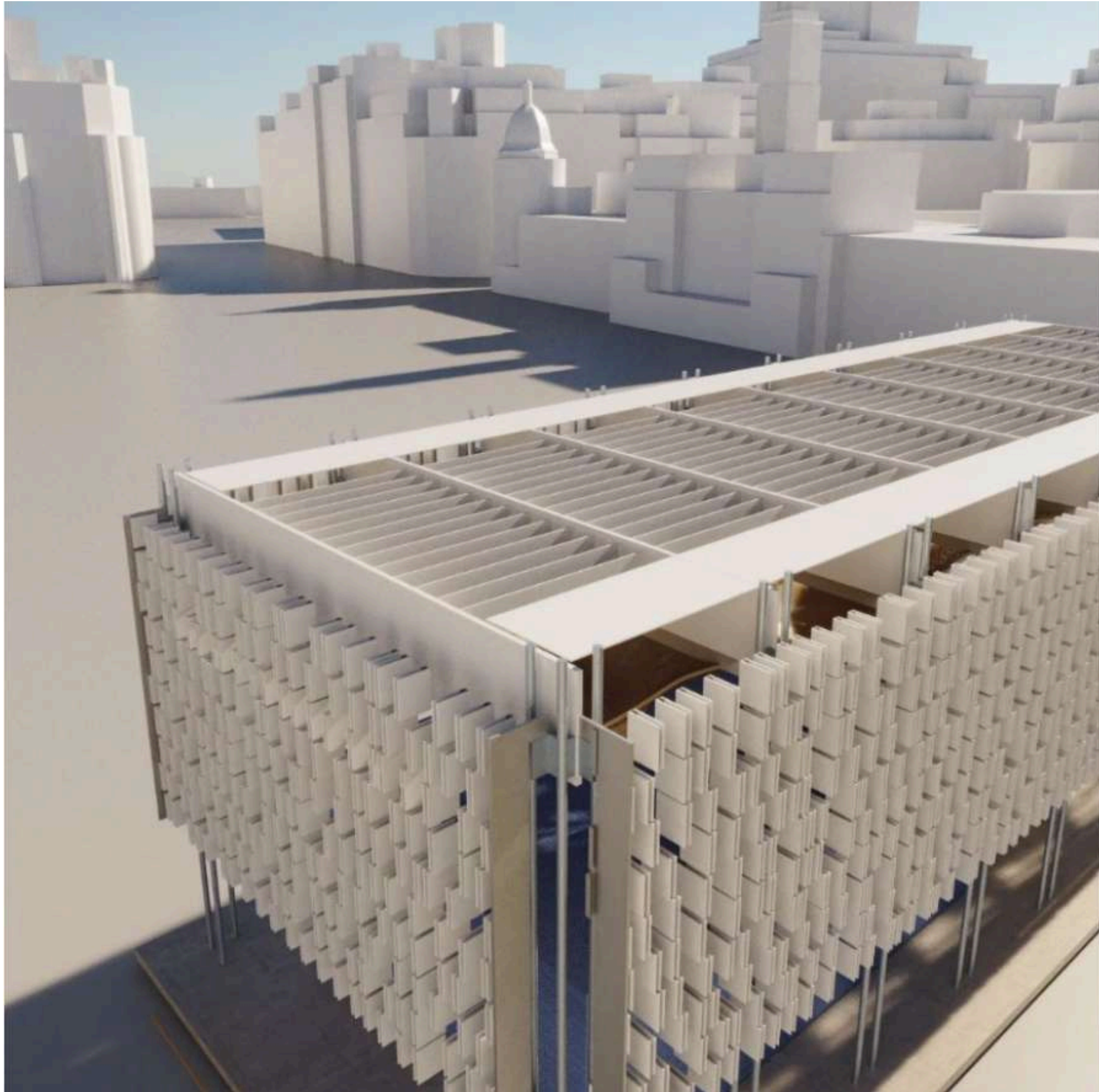

De icono arquitectónico a "Àgora" de la creatividad internacional dónde caminar, ver, tocar y disfrutar del diseño

Àgora València se ha concebido como un eje estratégico del programa Valencia Capital Mundial del Diseño 2022, con el fin de reforzar el objetivo de los innumerables proyectos, exposiciones, charlas y encuentros que tienen lugar día a día en todos los rincones de la ciudad. De esta forma, a partir de junio, se erige como un punto de encuentro desde el que locales y visitantes podrán disfrutar y conocer profesionales, instituciones y empresas arraigadas en la cultura de la creatividad y la innovación.

Inclusiva, sostenible y flexible, Àgora València contará con su propio calendario de actividades transversales para todos los públicos mientras la ciudad celebra su condición de epicentro mundial del diseño.

Artesanía, Innovación, Industria, Luz y Talento Nacional e Internacional: Ejes del Proyecto Arquitectónico

El propósito de Àgora Valencia se refleja en los materiales y la fabricación del espacio, en los procesos artesanales de su construcción y en su delicado enfoque hacia la sostenibilidad.

“Desde el principio planteamos el proyecto como un regalo para el presente y el futuro de Valencia, poniendo en el corazón a las personas”, explica el arquitecto Miguel Arraiz. “En esta oportunidad única de acercar el diseño y su transversalidad a la ciudadanía, empresas e instituciones, nos hemos propuesto indagar en los materiales y la tradición artesanal de nuestra tierra. Además de ensalzar las raíces valencianas, que describen una manera única de hacer cosas, los materiales y los sistemas constructivos que permiten el formato modular y desmontable del pabellón son una apuesta por la circularidad y la durabilidad.”

WORLD DESIGN CAPITAL VALÈNCIA 2022: ÀGORA VALÈNCIA



Con una superficie de 350 metros cuadrados, este pabellón modular contará la historia del reconocido diseño nacido a orillas del Mediterráneo, de los materiales surgidos de la innovación cerámica, y de tradiciones como la técnica vareta del carpintero y fallero Manolo García.

Àgora València consta de una estructura de 24m por 10m y 9m de altura. El edificio se recubrirá con una piel de piezas cerámicas colocadas perpendicularmente en la fachada cuyo sistema constructivo ha sido desarrollado por Wandegar, para tamizar la luz a lo largo de las horas. De hecho, la luz ha sido tratada como un material de construcción real y otros elementos como la tapa superior, de gran poder estético, también contribuirá a ello.

En cuanto a la cubierta exterior, se dispondrá de un techo con material MDi fijado mediante el sistema Skycid Lamas de Wandegar, generando un marco arquitectónico que complementará la gran pieza de vareta que revestirá la cubierta interior del pabellón realizada por Manolo García, maestro carpintero y artista fallero que volverá de nuevo a la plaza donde tantas veces ha plantado sus creaciones. Este elemento simulará las olas del mar Mediterráneo en referencia a la ciudad como punto de unión histórica entre diferentes culturas.

"La fachada y el techo, diseñados con MDi de la colección Silk Blanco de INALCO. MDi (Minerales, Diseño, innovación) es una superficie innovadora, desarrollada con los minerales más puros, que permite que cuerpo y superficie presenten toda una continuidad estética." MDi es un producto sostenible ya que está formulado con un 50% de material reciclado material procedente de su propio proceso de producción. Además, su tecnología Full Digital, única en su sector a nivel mundial, permite ahorrar un 70% del agua utilizada y evita el uso de disolventes.

Al atardecer, una iluminación artística e inmersiva de la instalación, creada por el estudio creativo RadianteLab, convertirá el pabellón en un gran faro como símbolo del orgullo de toda la ciudad de Valencia como Capital Mundial del Diseño.

DIMENSIONES & MEDIDAS

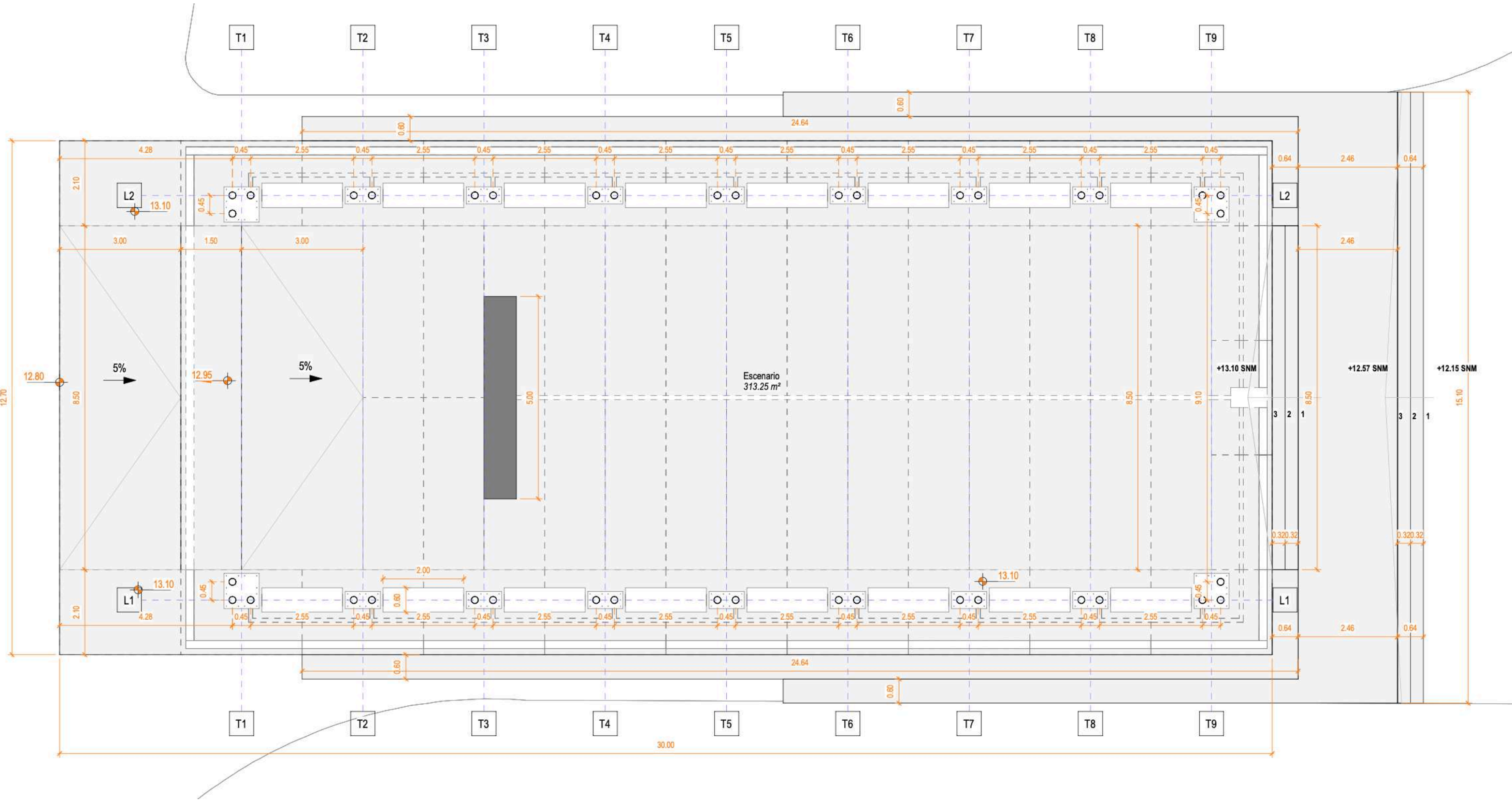

Dimensión de 30,00 x 12,70m y superficie útil de 316m², garantizando una sobrecarga mínima de 500 Kg./m², y un aforo de 500 personas de pie, lo que supone dos personas por cada metro cuadrado aproximadamente, y 120 personas sentadas. Se resuelve constructivamente con losas alveolares de 1,20x4,25m apoyadas sobre bancadas desmontables de hormigón. Sobre la base de bancos de hormigón se construye una pérgola metálica de 9m de altura con lamas cerámicas y cubierta nervada con parasol lateral de lamas cerámicas. El conjunto ofrece resistencia al fuego REI30.





01. PLAZA DEL AYUNTAMIENTO

→ **UBICACIÓN**

03. PLAZA DEL AYUNTAMIENTO



MATERIALES

GENERAL

Dimensión de 30,00x12,70m y superficie útil de 316m², garantizando una sobrecarga mínima de 500 Kg./m², y un aforo de 632 personas, lo que supone dos personas por cada metro cuadrado. Se resuelve constructivamente con losas alveolares de 1,20x4,25m apoyadas sobre bancadas desmontables de hormigón. Sobre la base de bancos de hormigón se construye una pérgola metálica de 9m de altura con lamas cerámicas y cubierta nervada con parasol lateral de lamas cerámicas. El conjunto ofrece resistencia al fuego REI30.

ESTRUCTURA

El proyecto ha tenido en cuenta lo establecido en los documentos básicos DB-SE de Bases de Cálculo, DB-SE-AE de Actuaciones de Edificación, DB-SE-C de Cimentaciones, DB-SE-A de Acero, DB-SE-F para Fábrica y DB-SE-M para Madera, así como en la norma EHE-08 para Hormigón Estructural y NCSE para construcción sismorresistente. Asegurar que el edificio tenga un comportamiento estructural adecuado ante las previsibles acciones e influencias a las que pueda estar sometido durante su construcción y uso, de forma que no se produzcan daños en él ni en ninguna de sus partes, originar o afectar a los cimientos, vigas, pilares, pisos, muros u otros elementos estructurales que comprometan la resistencia mecánica, la estabilidad de la edificación o que produzcan deformaciones inadmisibles.

CUBIERTA Y FACHADA

La propuesta otorga todo el protagonismo a dos elementos de la arquitectura y el diseño vernáculo: la cerámica y la vareta.

Ambos elementos sirven para regular la radiación solar recibida a través de dos elementos de protección: uno cerámico brise-soleil perimetral y cubierta que combina la cerámica y la varilla a modo de pérgola. Con la mencionada protección solar y favoreciendo la ventilación este-oeste, se pretende conseguir un adecuado confort térmico durante todo el año, especialmente en los meses de verano.



AV

La estructura dispone de una pantalla LED de 2x5 metros

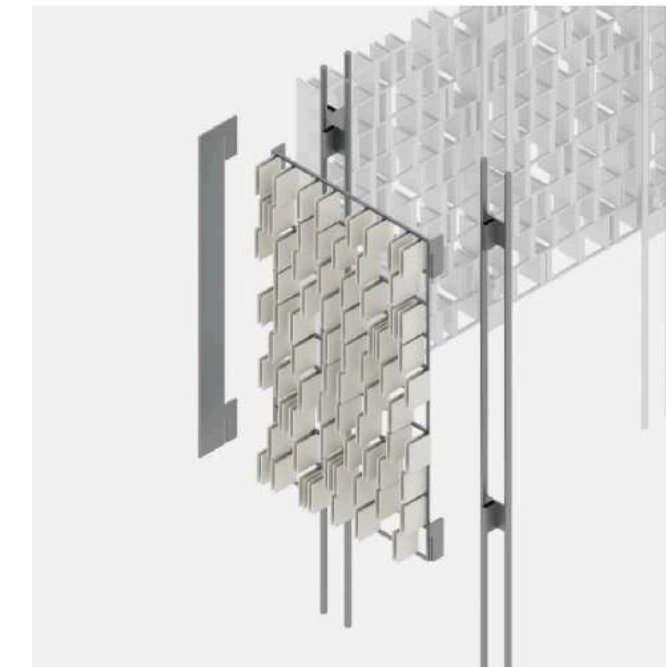

INSTALACIÓN DE ILUMINACIÓN

por @RadianteLab
<https://www.radiantelab.com>

También se ha diseñado la iluminación arquitectónica, que tiene como premisa el realce de la piel cerámica del Àgora. RadianteLab ha optado por iluminar las cerámicas de forma que la propia disposición de los elementos genere el ritmo del claroscuro. Iluminados con una fuente lineal, dura y muy concentrada desde el suelo, consiguen una textura rica en matices y volúmenes.

La sostenibilidad es clave en la política de diseño de Radiante, desde 2008 utilizan la tecnología láser para cubrir grandes superficies con un consumo incluso menor que con la tecnología LED. La obra de arte ligera se extiende sobre 2.100 m³, consume 3.400 vatios en su pico más alto y 3 vatios en reposo. A nivel de eficiencia, todas las instalaciones de iluminación están gestionadas por un control inteligente que regula la intensidad lumínica según el uso y el tiempo.

Àgora València girará durante toda la noche hacia una iluminación compatible con el descanso, hacia temperaturas cromáticas cálidas que invitan al cuerpo a relajarse imitando la luz del atardecer.

CELEBRACIÓN DE EVENTOS EN ÁGORA VALÈNCIA

DECLARACIÓN “EVENTO DE EXCEPCIONAL INTERÉS PÚBLICO”

La celebración de “World Design Capital Valencia 2022” tendrá la consideración de acontecimiento de excepcional interés público en la propuesta de Ley de Presupuestos Generales del Estado 2021, aprobada el pasado 22 de diciembre en el Senado.

Los Eventos de Excepcional Interés Público son eventos o programas de carácter deportivo o cultural a los que el Gobierno de España, a petición de uno de sus Ministerios, concede una categoría especial con beneficios fiscales asociados a las inversiones de los anunciantes y patrocinadores del sector privado. De esta forma, el Gobierno incentiva la iniciativa económica privada, aplicando bonificaciones de entre el 40% y el 90% de la inversión del patrocinador, condicionadas a la inclusión de la marca del Evento en su publicidad.

Esta declaración supone la aplicación de incentivos fiscales a las actividades de promoción del diseño en el marco del programa y actividades relacionadas con Valencia World Design Capital 2022 para el sector privado.

En el caso de València World Design Capital 2022, el Ministerio de Ciencia e Innovación ha sido el solicitante de este título, a través de su Secretaría General de Innovación, fomentando así la importancia del diseño como herramienta de cambio y evolución a nivel nacional, y convirtiendo este acontecimiento en una cita cultural tan relevante como el IV Centenario de la Muerte de Cervantes, los últimos años Xacobeos, el Teatro Real de Madrid, el 25 aniversario del Museo Thyssen Bornemisza, o el 200 aniversario del Museo del Prado.

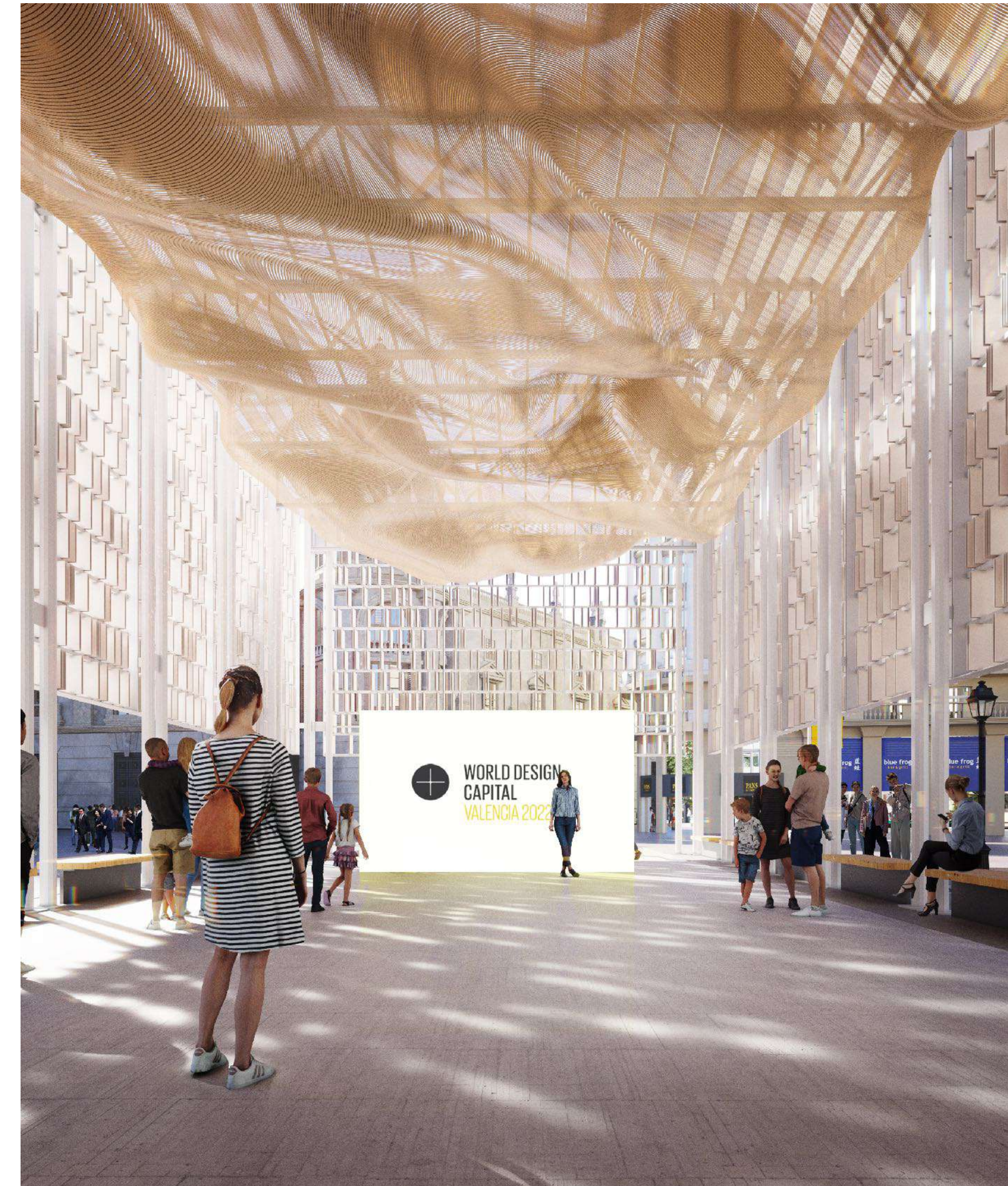

CELEBRACIÓN DE EVENTOS EN ÁGORA VALÈNCIA

ARRENDAMIENTO Y SERVICIOS

El bloqueo, pre-reserva o reserva del ÁGORA se realizará automáticamente con la confirmación del pago del 20% del importe total del presupuesto y la aceptación de los términos y condiciones. El resto del importe deberá abonarse la semana anterior al evento. Si durante la celebración del evento se requiriera algún servicio adicional, el arrendador hará todo lo posible por obtenerlo, con la obligación de la firma del correspondiente albarán por parte del arrendatario como compromiso de pago del importe correspondiente en un plazo máximo de dos días posteriores al final del evento. El arrendatario será el único responsable de los daños causados en el espacio contratado durante el montaje, desarrollo y desmontaje del evento.

CANCELACIÓN DEL EVENTO

Las cancelaciones deben hacerse por escrito. Se devolverá el 100% del depósito si la cancelación se realiza con más de 90 días de antelación. Para cancelaciones recibidas con más de 10 días de antelación al evento pasados los 90 días mínimos, la penalización correspondiente es del 50% del importe total. Si la cancelación se produce con menos de 7 días antes del inicio del evento, no se realizará ningún reembolso. El arrendador se reserva el derecho de cancelar o aplazar el evento en aquellos casos en los que esté obligado por causas ajenas a su voluntad, quedando exonerado de cualquier responsabilidad y perjuicio que pudiera derivarse o causarse por dichas causas.

CUOTA DE LICENSING

El cliente se compromete a respetar los derechos de propiedad industrial titularidad de VALÈNCIA CAPITAL MUNDIAL DEL DISEÑO 2022 derivados de marcas registradas, diseños o patentes. El uso del logotipo, marca, nombre comercial, hashtags, etiquetas, abreviaturas o siglas referentes a World Design Capital Valencia 2022 (València Capital Mundial del Disseny 2022) en cualquier tipo de comunicación que el cliente pueda realizar, en cualquier formato, idioma o medio está estrictamente prohibido. El cliente sólo podrá mencionar explícitamente su participación concreta en “Ágora Valencia” con su actividad correspondiente. El cliente garantiza que dispone de todos los derechos y autorizaciones necesarias sobre la obra en exhibición o actividad a realizar y será el único responsable frente a cualquier reclamación de terceros relacionada con la violación de los derechos de propiedad industrial e intelectual.

MISCELÁNEAS

Cualquier servicio que implique consumo extraordinario de energía eléctrica, porteo de bultos o mercancías, asistencia de servicio técnico y montajes especiales están sujetos a aprobación previa, pudiendo repercutirse directamente al cliente el costo derivado.

La empresa contratante es responsable de cumplir con el registro de sus proveedores (coordinación de actividades). Queda prohibido el alquiler y/o patrocinio del espacio por parte de la empresa contratante a terceros.

El alquiler no incluye mobiliario como pizarrones, chill-out, mesa de audio, etc. o cualquier equipamiento específico que necesite para el desarrollo de su actividad, evento o exposición.

El cliente se hará cargo de la retirada de los escombros causados durante el montaje/desmontaje y el propio evento, según las instrucciones del cliente, en caso de de incumplimiento, el cliente repercutirá el coste directamente al cliente.

World Design Capital València 2022 queda exenta de cualquier responsabilidad relacionada con necesidades gastronómicas, catering y servicios de catering. El acuerdo de estas necesidades se realizará directamente con el proveedor elegido y homologado. WDC2022 imputará una comisión del 3% sobre el importe facturado al cliente.

CELEBRACIÓN DE EVENTOS EN ÁGORA VALÈNCIA

¿QUÉ SE INCLUYE EN LAS TARIFAS?

- Alquiler espacio en franja de día solicitada para evento corporativo
- Inclusión del evento en programa satélite de World Design Capital Valencia 2022
- Noticia del evento en boletín quincenal de World Design Capital Valencia 2022
- Noticia del evento en RRSS de World Design Capital Valencia 2022
- Convocatoria pasiva de evento en base de datos de World Design Capital Valencia 2022
- Noticia clausura evento en RRSS de World Design Capital Valencia 2022
- Uso pantalla LED
- Gestión A/V **de serie** del recinto

LAS TARIFAS NO INCLUYEN LAS SIGUIENTES PRESTACIONES

- Servicios de personal necesarios para montaje, desarrollo y desmontaje de evento
- Servicios de seguridad cuando fuesen necesarios o requeridos por el arrendatario del espacio
- Servicios de Limpieza
- Permisos de montaje/ desmontaje de instalaciones, exposiciones en interior
- Permisos para habilitación de elementos expositivos en exterior o en perímetro de la estructura
- Instalación de aseos de gama alta cuando fuese necesario para eventos de larga duración
- Equipos audiovisuales especiales adaptados a las necesidades concretas del evento a celebrar por el arrendatario.

NUESTROS PROVEEDORES



R A D I A N T E

EDUARDO J TEIXEIRA-ALVES

Partnerships & International Promotion Director

sales@wdc2022.com

+34 651415284

GRACIAS

